MIEJSCOWY PLAN ZAGOSPODAROWANIA PRZESTRZENNEGO DLA CZĘŚCI OBSZARU MIASTA ŁODZI POŁOŻONEJ W REJONIE ULIC: PRZYJACIELSKIEJ, MAŁEGO RYCERZA, TOMASZOWSKIEJ DO TERENÓW KOLEJOWYCH

RYSUNEK PLANU

Załącznik Nr 1
do uchwały Nr XXXVI/939/16
Rady Miejskiej w Łodzi
z dnia 19 października 2016 r.

skala 1:1000

0 25 50 75 100 m

N

ARKUSZ 1/2

ARKUSZ 2/2

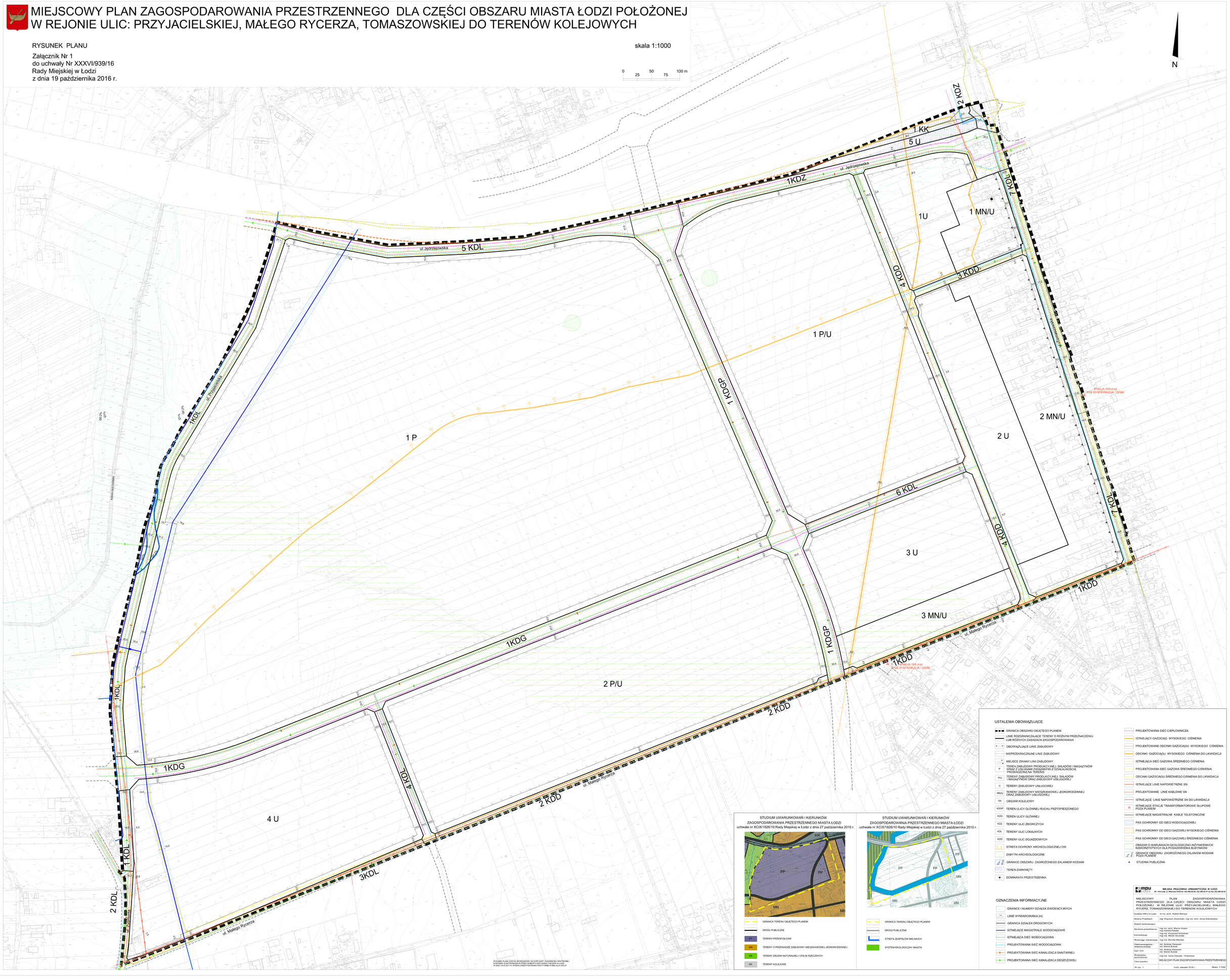

USTALENIA OBOWIĄZUJĄCE

- GRANICA OBSZARU OBJĘTEGO PLANEM
- LINIE ROGRANICZAJĄCE TERENY O RÓŻNYM PRZEZNACZENIU LUB RÓŻNYCH ZASADACH ZAGOSPODAROWANIA
- OBOWIĄZUJĄCE LINIE ZABUDOWY
- NIEPRZEKRACZALNE LINIE ZABUDOWY
- MIEJSCE ZMIANY LINII ZABUDOWY
- P — TEREN ZABUDOWY PRODUKCYJNEJ, SKŁADÓW I MAGAZYNÓW WRAZ Z USŁUGAMI ZWIĄZANYMI Z DZIAŁALNOŚCIĄ PRODUKCYJNĄ NA TERENIE
- P/U — TEREN ZABUDOWY PRODUKCYJNEJ, SKŁADÓW I MAGAZYNÓW ORAZ ZABUDOWY USŁUGOWEJ
- U — TEREN ZABUDOWY USŁUGOWEJ
- MN/U — TEREN ZABUDOWY MIESZKANIOWEJ JEDNORODZINNEJ ORAZ ZABUDOWY USŁUGOWEJ
- KK — OBSZAR KOLEJOWY
- KDGP — TEREN ULICY GŁÓWNEJ RUCHU PRZYSPIESZONEGO
- KDG — TEREN ULICY GŁÓWNEJ
- KDZ — TEREN ULIC ZBIORCZYCH
- KDL — TEREN ULIC LOKALNYCH
- KDD — TEREN ULIC DOJAZDOWYCH
- STREFA OCHRONY ARCHEOLOGICZNEJ OW
- ZABYTKI ARCHEOLOGICZNE
- GRANICE OBSZARU ZAGROŻONEGO ZALANIEM WODAMI
- TEREN ZAMKNIĘTY
- DOMINANTA PRZESTRZENNA
- PROJEKTOWANA SIEĆ CIEPŁOWNICZA
- ISTNIEJĄCY GAZOCIĄG WYSOKIEGO CIŚNIENIA
- PROJEKTOWANE ODCINKI GAZOCIĄGU WYSOKIEGO CIŚNIENIA
- ODCINKI GAZOCIĄGU WYSOKIEGO CIŚNIENIA DO LIKWIDACJI
- ISTNIEJĄCA SIEĆ GAZOWA ŚREDNIEGO CIŚNIENIA
- PROJEKTOWANA SIEĆ GAZOWA ŚREDNIEGO CIŚNIENIA
- ODCINKI GAZOCIĄGU ŚREDNIEGO CIŚNIENIA DO LIKWIDACJI
- ISTNIEJĄCE LINIE NAPOWIETRZNE SN
- PROJEKTOWANE LINIE KABLOWE SN
- ISTNIEJĄCE LINIE NAPOWIETRZNE SN DO LIKWIDACJI
- ISTNIEJĄCE STACJE TRANSFORMATOROWE SŁUPOWE POZA PLANEM
- ISTNIEJĄCE MAGISTRALNE KABLE TELEFONICZNE
- PAS OCHRONNY OD SIECI WODOCIĄGOWEJ
- PAS OCHRONNY OD SIECI GAZOWEJ WYSOKIEGO CIŚNIENIA
- PAS OCHRONNY OD SIECI GAZOWEJ ŚREDNIEGO CIŚNIENIA
- OBSZAR O WARUNKACH GEOLOGICZNO-INŻYNIERSKICH NIEKORZYSTNYCH DLA POSADOWIENIA BUDYNKÓW
- GRANICE OBSZARU ZAGROŻONEGO ZALANIEM WODAMI POZA PLANEM
- STUDNIA PUBLICZNA

OZNACZENIA INFORMACYJNE

- GRANICE I NUMERY DZIAŁEK EWIDENCYJNYCH
- 7.0 — LINIE WYMIAROWANIA [m]
- GRANICA DZIAŁEK DROGOWYCH
- ISTNIEJĄCE MAGISTRALE WODOCIĄGOWE
- ISTNIEJĄCA SIEĆ WODOCIĄGOWA
- PROJEKTOWANA SIEĆ WODOCIĄGOWA
- PROJEKTOWANA SIEĆ KANALIZACJI SANITARNEJ
- PROJEKTOWANA SIEĆ KANALIZACJI DESZCZOWEJ

STUDIUM UWARUNKOWAŃ I KIERUNKÓW ZAGOSPODAROWANIA PRZESTRZENNEGO MIASTA ŁODZI
uchwała nr XCIX/1526/10 Rady Miejskiej w Łodzi z dnia 27 października 2010 r.

- GRANICA TERENU OBJĘTEGO PLANEM
- DROGI PUBLICZNE
- PP — TEREN PRZEMYSŁOWE
- MN — TEREN O PRZEWADZE ZABUDOWY MIESZKANIOWEJ JEDNORODZINNEJ
- ZN — TEREN ZIELENI NATURALNEJ I DOLIN RZECZNYCH
- KK — TEREN KOLEJOWE

STUDIUM UWARUNKOWAŃ I KIERUNKÓW ZAGOSPODAROWANIA PRZESTRZENNEGO MIASTA ŁODZI
uchwała nr XCIX/1526/10 Rady Miejskiej w Łodzi z dnia 27 października 2010 r.

- GRANICA TERENU OBJĘTEGO PLANEM
- DROGI PUBLICZNE
- STREFA ZESPOŁÓW MIEJSKICH
- SYSTEM EKOLOGICZNY MIASTA

RYSUNEK PLANU ZOSTAŁ SPORZĄDZONY NA KOPII MAPY ZASADNICZEJ OPRACOWEJ I POSIADA ELEKTRONICZNĄ PRZESTRZENNĄ STRUKTURĘ DANYCH W ODCZ. IX DNOU 19.09.2016 R. PODPIS ZASTRZEŻONY KWALIFIKOWANYM PODPISEM ELEKTRONICZNYM

Opracowanie:	MIEJSKA PRACOWNIA URBANISTYCZNA W ŁODZI 94 - 010 Łódź, ul. Milionowa 55/59 tel.: 042 690 65 40, 042 690 65 41 fax: 042 690 65 42
	MIEJSCOWY PLAN ZAGOSPODAROWANIA PRZESTRZENNEGO DLA CZĘŚCI OBSZARU MIASTA ŁODZI POŁOŻONEJ W REJONIE ULIC: PRZYJACIELSKIEJ, MAŁEGO RYCERZ, TOMASZOWSKIEJ DO TERENÓW KOLEJOWYCH
Dyrektor MPU w Łodzi:	dr inż. arch. Robert Wartaja
Główny Projektant:	mgr Wojciech Grabowski, mgr inż. arch. Anna Sokołowska
Zespół opracowujący:	
Struktura przestrzenna:	mgr inż. arch. Marcin Kosior mgr inż. Ewa Kowalska
Komunikacja:	mgr inż. Krzysztof Grzeszczak mgr inż. Marek Grochala
Wodociągi i kanalizacja:	mgr inż. Monika Mocker
Elektroenergetyka i telekomunikacja:	inż. Andrzej Zalewski inż. Marek Bulzak
Gaz i CO:	inż. Andrzej Zalewski inż. Marek Bulzak
Środowisko przyrodnicze:	mgr inż. Anna Ciaszek - Widowska
Tytuł rysunku:	MIEJSCOWY PLAN ZAGOSPODAROWANIA PRZESTRZENNEGO
Nr rys.: 1	Łódź, sierpień 2016 r. Skala: 1:1000