MIEJSCOWY PLAN ZAGOSPODAROWANIA PRZESTRZENNEGO DLA CZĘŚCI OBSZARU MIASTA ŁODZI POŁOŻONEJ NA TERENIE OSIEDLA STOKI, W REJONIE ULIC: BRZEZIŃSKIEJ, ANDRZEJA KERNA I STOKOWSKIEJ

RYSUNEK PLANU - Załącznik Nr 1 do uchwały Nr LVII/1379/17
Rady Miejskiej w Łodzi z dnia 20 września 2017 r.

USTALENIA OBOWIĄZUJĄCE

- GRANICA OBSZARU OBJĘTEGO PLANEM MIEJSCOWYM
- LINIE ROZGRANICZAJĄCE TERENY O RÓŻNYM PRZEZNACZENIU LUB RÓŻNYCH ZASADACH ZAGOSPODAROWANIA
- LINIE ZABUDOWY NIEPRZEKRACZALNE
- 1.U — NUMER TERENU / PRZEZNACZENIE PODSTAWOWE TERENU
- UC/US — TEREN ZABUDOWY USŁUGOWEJ
- U — TERENY ZABUDOWY USŁUGOWEJ
- KDZ — TEREN DROGI PUBLICZNEJ - ULICA KLASY ZBIORCZEJ
- STREFA LOKALIZACJI FUNKCJI SPORTU I REKREACJI
- SZPALERY DRZEW
- ZADRZEWIENIE

OZNACZENIA INFORMACYJNE

- LINIE ROZGRANICZAJĄCE ULIC POZA GRANICAMI PLANU

INFRASTRUKTURA TECHNICZNA

- w1000 — ISTNIEJĄCA MAGISTRALA WODOCIĄGOWA
- w300 — ISTNIEJĄCE WODOCIĄGI
- ks315 — ISTNIEJĄCE KANAŁY SANITARNE
- kd800 — ISTNIEJĄCE KANAŁY DESZCZOWE
- gsc125mm — ISTNIEJĄCE GAZOCIĄGI ŚREDNIEGO CIŚNIENIA
- eS15 — ISTNIEJĄCY KABEL ŚREDNIEGO NAPIĘCIA 15kV
- PAS OCHRONNY OD ISTNIEJĄCEJ MAGISTRALI WODOCIĄGOWEJ, STREFA KONTROLOWANA OD ISTNIEJĄCEGO GAZOCIĄGU

WYPIS I WYRYS ZE STUDIUM UWARUNKOWAŃ I KIERUNKÓW ZAGOSPODAROWANIA PRZESTRZENNEGO MIASTA ŁODZI ZATWIERDZONEGO UCHWAŁĄ NR XCIX/1826/10 RADY MIEJSKIEJ W ŁODZI Z DNIA 27 PAŹDZIERNIKA 2010 R.

KIERUNKI ZAGOSPODAROWANIA - STRUKTURA PRZESTRZENNA MIASTA

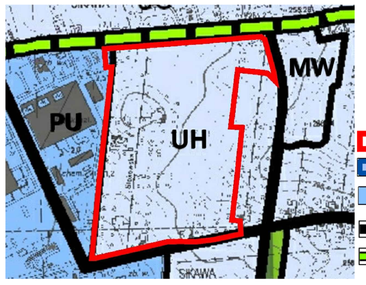

- GRANICA OBSZARU OBJĘTEGO PLANEM
- STREFA ZESPOŁÓW MIEJSKICH
- ZESPOŁY I DZIELNICE PRZEMYSŁOWE
- DROGI PUBLICZNE
- ULICE O ZWIĘKSZONYM UDZIALE ZIELENI PUBLICZNEJ TZW. "ZIELONE DROGI"

KIERUNKI ZAGOSPODAROWANIA - STRUKTURA FUNKCJONALNA MIASTA

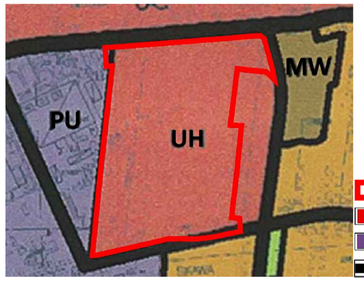

- GRANICA OBSZARU OBJĘTEGO PLANEM
- UH — TERENY USŁUG HANDLU WIELKOPOWIERZCHNIOWEGO
- PU — TERENY PRZEMYSŁOWO-USŁUGOWE
- DROGI PUBLICZNE

RYSUNEK PLANU ZOSTAŁ SPORZĄDZONY NA KOPII MAPY ZASADNICZEJ OPATRZONEJ PODPISEM ELEKTRONICZNYM PRZEZ PANA DARIUSZA ŚMIETANĘ Z ŁÓDZKIEGO OŚRODKA GEODEZJI W ŁODZI W DNIU 21 PAŹDZIERNIKA 2016 R. PODPIS ZWERYFIKOWANO W DNIU 25 PAŹDZIERNIKA 2016 R.
WYNIK WERYFIKACJI - WAŻNY

0 25 50 100 m
1:1000

N

MIEJSKA PRACOWNIA URBANISTYCZNA W ŁODZI 94 - 016 Łódź, ul. Wileńska 53/55, tel. 42 680-82-60, 42 680-82-51, fax 42 680-82-52			
Tytuł opracowania	Miejscowy plan zagospodarowania przestrzennego dla części obszaru miasta Łodzi położonej na terenie osiedla Stoki, w rejonie ulic: Brzezińskiej, Andrzeja Kerna i Stokowskiej		
Tytuł rysunku	Rysunek planu		
Dyrektor	dr inż. arch. Robert Warsza mgr inż. arch. Danuta Lipińska		
Główny projektant	mgr inż. arch. Anna Sokołowska	układ funkcjonalno - przestrzenny	
Zespół autorski	mgr Agnieszka Stobińska	układ funkcjonalno - przestrzenny	
	mgr inż. Krzysztof Gnidziński	komunikacja	
	mgr inż. Monika Meckier	wodociągi i kanalizacja	
	inż. Marek Bubiak	elektroenergetyka, telekomunikacja, gaz i ciepło	
	mgr inż. Anna Oliaczek - Wołowska	środowisko przyrodnicze	
	mgr Agata Markowska	środowisko przyrodnicze	
Skala	1:1000	Data	sierpień 2017 r.