MIEJSCOWY PLAN ZAGOSPODAROWANIA PRZESTRZENNEGO DLA CZĘŚCI OBSZARU MIASTA ŁODZI POŁOŻONEJ W REJONIE ULIC: MAŁEGO RYCERZA, TOMASZOWSKIEJ I KOLUMNY

Rysunek planu

L E G E N D A

U S T A L E N I A O B O W I Ą Z U J Ą C E

GRANICE OBSZARU OBJĘTEGO MIEJSCOWYM PLANEM ZAGOSPODAROWANIA PRZESTRZENNEGO

W ZAKRESIE KSZTAŁTOWANIA ZABUDOWY I ZAGOSPODAROWANIA TERENU:

LINIE ROZGRANICZAJĄCE TERENY O RÓŻNYM PRZEZNACZENIU LUB RÓŻNYCH ZASADACH ZAGOSPODAROWANIA

W ZAKRESIE KLASY PRZEZNACZENIA TERENÓW:

1RN — SYMBOL TERENU / NUMER TERENU

PEF-RN-ZN — TEREN ELEKTROWNI SŁONECZNEJ LUB ROLNICTWA Z ZAKAZEM ZABUDOWY LUB ZIELENI NATURALNEJ

STREFA OGRANICZEŃ W ZABUDOWIE

W ZAKRESIE SZCZEGÓLNYCH WARUNKÓW ZAGOSPODAROWANIA TERENU ORAZ OGRANICZENIA W ICH UŻYTKOWANIU:

STREFA OCHRONNA OD NAPOWIETRZNYCH LINII ELEKTROENERGETYCZNYCH I OGRANICZEŃ W ZABUDOWIE

STREFA KONTROLOWANA OD GAZOCIĄGU

O Z N A C Z E N I A I N F O R M A C Y J N E

GRANICE DZIAŁEK EWIDENCYJNYCH

WODY POWIERZCHNIOWE ŚRÓDLĄDOWE

INFRASTRUKTURA TECHNICZNA:

ISTNIEJĄCY WODOCIĄG ROZDZIELCZY

ISTNIEJĄCY GAZOCIĄG ŚREDNIEGO CIŚNIENIA

ISTNIEJĄCA LINIA KABLOWA 15 kV

ISTNIEJĄCA LINIA NAPOWIETRZNA 15 kV

ISTNIEJĄCA LINIA NAPOWIETRZNA 110 kV

ISTNIEJĄCA LINIA NAPOWIETRZNA 220 kV

CAŁY OBSZAR PLANU ZNAJDUJE SIĘ W GRANICACH GŁÓWNEGO ZBIORNIKA WÓD PODZIEMNYCH NR 401 - "NIECKA ŁÓDZKA"

WYRYS I WYPIS ZE STUDIUM UWARUNKOWAŃ I KIERUNKÓW ZAGOSPODAROWANIA PRZESTRZENNEGO MIASTA ŁODZI ZATWIERDZONEGO UCHWAŁĄ NR LXIX/1753/18 RADY MIEJSKIEJ W ŁODZI z dnia 28 marca 2018 r. ZMIENIONĄ UCHWAŁAMI NR VI/215/19 RADY MIEJSKIEJ W ŁODZI z dnia 6 marca 2019 r. oraz Nr LII/1605/21 RADY MIEJSKIEJ W ŁODZI z dnia 22 grudnia 2021 r.

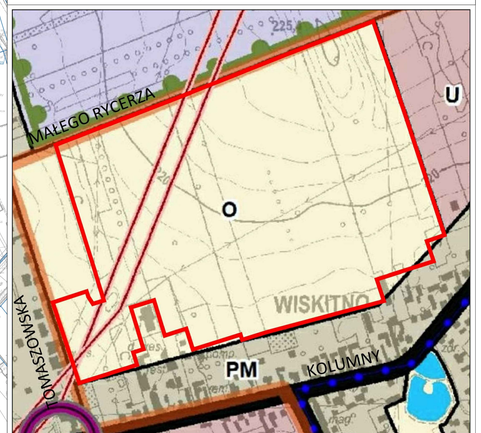

GRANICA OPRACOWANIA

STUDIUM UWARUNKOWAŃ I KIERUNKÓW ZAGOSPODAROWANIA PRZESTRZENNEGO JEDNOSTKI FUNKCJONALNO-PRZESTRZENNE

TERENY WYŁĄCZONE SPOD ZABUDOWY

- O — TEREN AKTYWNE PRZYRODNICZO, W TYM UŻYTKOWANIE ROLNICZO

TERENY PRZEZNACZONE POD ZABUDOWĘ

- PM — TERENY ZABUDOWY MIESZKANIOWEJ W WIELKICH ULICZNYCH
- U — TERENY ZABUDOWY USŁUGOWEJ
- AG1 — TERENY AKTYWNOŚCI GOSPODARCZEJ O ZGRAMADZENIU LOGISTYCZNEGO

ELEMENTY KSZTAŁTOWANIA KRAJOBRAZU

- GRANICA GIS MIASTA

ELEMENTY SYSTEMU KOMUNIKACYJNEGO

- TERENY DRÓG I ULIC PUBLICZNYCH

ELEMENTY INFORMACYJNE

- NAPOWIETRZNE LINIE ELEKTROENERGETYCZNE

0 100 200 Metry

N

MIEJSKA PRACOWNIA URBANISTYCZNA W ŁODZI

90-412 Łódź, ul. Tymienieckiego 13 lok. 4/5/6/7/8/9, 43/44/45/46, tel./fax. 42/630-70-00

MIEJSCOWY PLAN ZAGOSPODAROWANIA PRZESTRZENNEGO DLA CZĘŚCI OBSZARU MIASTA ŁODZI POŁOŻONEJ W REJONIE ULIC: MAŁEGO RYCERZA, TOMASZOWSKIEJ I KOLUMNY

DYREKTOR MPU W ŁODZI	mgr inż. arch. Magdalena FALAŃI-KRÓWIEŃSKA
ZASTĘPCA DYREKTORA MPU W ŁODZI KIEROWNIK ZESPOŁU PROJEKTOWEGO	mgr inż. arch. Paulina GÓRSKA
KIEROWNIK ZESPOŁU PROJEKTOWEGO NR 5	mgr inż. arch. Joanna PELC-MUSZYŃSKA
STRATEGIA FINANSOWANIA I PRZESTRZENNA DZIEDZICTWO KULTUROWE	mgr inż. arch. Zuzanna HIBNER
KOMUNIKACJA	mgr inż. Marek GRUCHALA
WODOCIĄGI / KANALIZACJA	mgr inż. Monika MECHER
ENERGETYKA / TELEKOMUNIKACJA / C.O. / GAZ	dyl. Marek BUBAK

PRZEDMIOT RYSUNKU	RYSUNEK PLANU	SKALA	1:1000

Państwowy Układ Współrzędnych Geodezyjnych 2000, PL-2000, Strefa VI

0 20 40 Metry

N

Łódź, Maj 2025 r.

RYSUNEK PLANU ZOSTAŁ SPORZĄDZONY NA KOPII MAPY ZASADNICZEJ O OPATRZONEJ PODPISEM ELEKTRONICZNYM PRZEZ PANA LUDĘ MARIĘ KNICHNIEWICZ Z ODDZIEŁEM GEODEZJI W DNIU 20.11.2024 R. PODPIS ZWERYFIKOWANO POZYTYWNIE