MIEJSCOWY PLAN ZAGOSPODAROWANIA PRZESTRZENNEGO DLA CZĘŚCI OBSZARU MIASTA ŁODZI POŁOŻONEJ W REJONIE ULIC: PRZYJACIELSKIEJ, ZYGMUNTA, BAŁTYCKIEJ, LOTNEJ, SĄSIEDZKIEJ, DO TERENÓW KOLEJOWYCH

PROJEKT PLANU

Załącznik Nr 1 do uchwały Nr ..... Rady Miejskiej w Łodzi z dnia .....

0 25 50 75 100 m

skala 1:1000

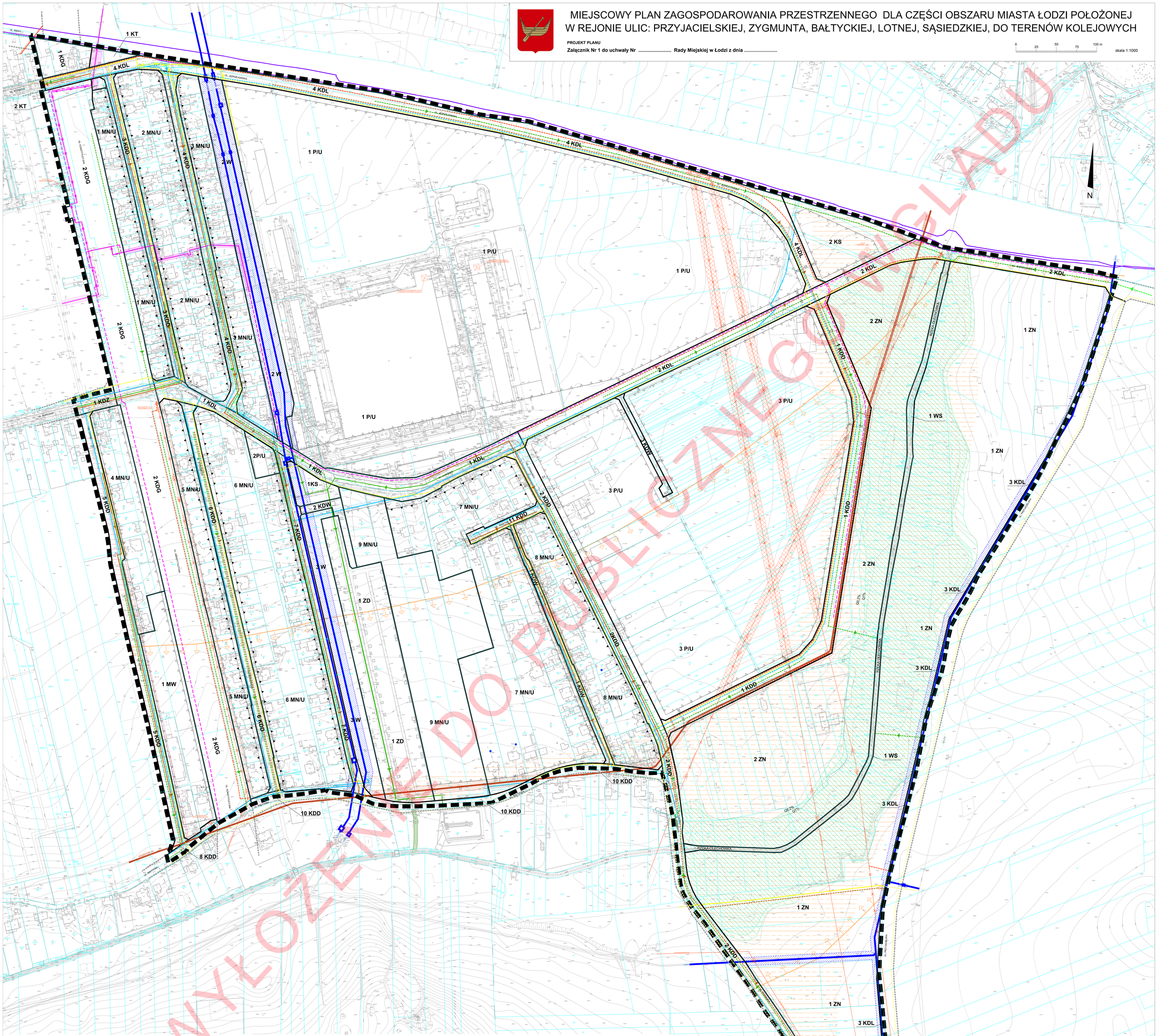

STUDIUM UWARUNKOWAŃ I KIERUNKÓW ZAGOSPODAROWANIA PRZESTRZENNEGO MIASTA ŁODZI ZATWIERDZONEGO UCHWAŁĄ NR XCIX/1826/10 Z DNIA 27 PAŹDZIERNIKA 2010 r.

OZNACZENIA

- GRANICA TERENU OBJĘTEGO PLANEM
- DROGI PUBLICZNE
- STREFA ZESPOŁÓW MIEJSKICH
- SYSTEM EKOLOGICZNY MIASTA
- GRANICA TERENU OBJĘTEGO PLANEM
- TERENY PRZEMYSŁOWO-USŁUGOWE
- TERENY CMENTARZY
- TERENY ZIELENI NATURALNEJ I DOLIN RZECZNYCH

USTALENIA OBOWIĄZUJĄCE

- GRANICA OBSZARU OBJĘTEGO PLANEM
- LINIE ROZGRANICZAJĄCE TERENY O RÓŻNYM PRZEZNACZENIU LUB RÓŻNYCH ZASADACH ZAGOSPODAROWANIA
- OBOWIĄZUJĄCE LINIE ZABUDOWY
- NIEPRZEKRACZALNE LINIE ZABUDOWY
- MIEJSCE ZMIANY LINII ZABUDOWY
- MN/U — TERENY ZABUDOWY MIESZKANIOWEJ JEDNORODZINNEJ ORAZ ZABUDOWY USŁUGOWEJ
- MW — TEREN ZABUDOWY MIESZKANIOWEJ WIELORODZINNEJ
- P/U — TERENY ZABUDOWY PRODUKCYJNEJ, SKŁADÓW, MAGAZYNÓW ORAZ ZABUDOWY USŁUGOWEJ
- ZN — TERENY ZIELENI NATURALNEJ
- ZD — TEREN OGRODÓW DZIAŁKOWYCH
- WS — TEREN WÓD POWIERZCHNIOWYCH
- W — TERENY URZĄDZEŃ WODOCIĄGOWYCH
- KT — TERENY INFRASTRUKTURY TECHNICZNEJ
- KS — TERENY KOMUNIKACJI KOŁOWEJ
- KDG — TERENY DRÓG PUBLICZNYCH - ULICE GŁÓWNE
- KDZ — TEREN DROGI PUBLICZNEJ - ULICA ZBIORCZA
- KDL — TERENY DRÓG PUBLICZNYCH - ULICE LOKALNE
- KDD — TERENY DRÓG PUBLICZNYCH - ULICE DOJAZDOWE
- KDW — TERENY DRÓG WEWNĘTRZNYCH
- OBIEKT WPISANY DO EWIDENCJI ZABYTKÓW
- GRANICE OBSZARU ZAGROŻONEGO ZALANIEM WODAMI
- STREFA OCHRONY SANITARNEJ CMENTARZA (50 m)
- STREFA BEZPIECZEŃSTWA OD PODZIEMNYCH CIEPŁOCIĄGÓW WODY GORĄCEJ
- STREFA BEZPIECZEŃSTWA OD ISTNIEJĄCEJ LINII NAPOWIETRZNEJ 15 kV
- STREFA OCHRONY ARCHEOLOGICZNEJ OW

OZNACZENIA INFORMACYJNE

- 40/1 — GRANICE I NUMERY DZIAŁEK EWIDENCYJNYCH
- LINIE ROZGRANICZAJĄCE TERENY O RÓŻNYM PRZEZNACZENIU POZA GRANICĄ OBSZARU OBJĘTEGO PLANEM
- 8.0 — LINIE WYMIAROWANIA [m]
- OBSZAR O WARUNKACH GEOLOGICZNO-INŻYNIERSKICH NIEKORZYSTNYCH DLA POSADOWIENIA BUDYNKÓW
- ISTNIEJĄCE STUDNIE GŁĘBINOWE
- ISTNIEJĄCE MAGISTRALE WODOCIĄGOWE
- PAS OCHRONNY OD MAGISTRALI WODOCIĄGOWEJ
- ISTNIEJĄCA SIEĆ WODOCIĄGOWA
- PAS OCHRONNY OD SIECI WODOCIĄGOWEJ
- PROJEKTOWANA SIEĆ WODOCIĄGOWA
- ISTNIEJĄCA SIEĆ WODOCIĄGOWA DO LIKWIDACJI
- KOLEKTOR SANITARNY VII
- PAS OCHRONNY OD KOLEKTORA SANITARNEGO
- ISTNIEJĄCA SIEĆ KANALIZACJI SANITARNEJ
- PROJEKTOWANA SIEĆ KANALIZACJI SANITARNEJ
- PAS OCHRONNY OD KANALIZACJI SANITARNEJ
- ISTNIEJĄCA SIEĆ CIEPLOWNICZA
- PROJEKTOWANA SIEĆ CIEPŁOWNICZA
- ISTNIEJĄCA SIEĆ CIEPŁOWNICZA DO LIKWIDACJI
- ISTNIEJĄCA SIEĆ GAZOWA
- PROJEKTOWANA SIEĆ GAZOWA
- ISTNIEJĄCA SIEĆ GAZOWA DO LIKWIDACJI
- ISTNIEJĄCA SIEĆ KANALIZACJI DESZCZOWEJ
- PROJEKTOWANA SIEĆ KANALIZACJI DESZCZOWEJ

OZNACZENIA INFORMACYJNE

- ISTNIEJĄCA LINIA NAPOWIETRZNA 2x110 kV
- ISTNIEJĄCA LINIA NAPOWIETRZNA 15 kV
- ISTNIEJĄCE LINIE NAPOWIETRZNE 15 kV DO LIKWIDACJI
- PROJEKTOWANE LINIE KABLOWE SN
- STACJE TRANSFORMATOROWE
- ISTNIEJĄCE STACJE TRANSFORMATOROWE SŁUPOWE
- ISTNIEJĄCE STACJE TRANSFORMATOROWE ABONENCKIE
- ISTNIEJĄCE MAGISTRALNE KABLE TELEFONICZNE
- GRANICE OBSZARU ZAGROŻONEGO ZALANIEM WODAMI POZA GRANICĄ OBSZARU OBJĘTEGO PLANEM

RYSUNEK PLANU ZOSTAŁ SPORZĄDZONY NA KOPII MAPY ZASADNICZEJ OPATRZONEJ PODPISEM ELEKTRONICZNYM PRZEZ ROBERTA KIKZYWANIA Z ŁÓDZKIEGO OŚRODKA GEODEZJI W ŁODZI W DNIU 16 MAJA 2011 R. PODPIS ZWERYFIKOWANO W DNIU 15 STYCZNIA 2016 R. WYNIK WERYFIKACJI POZYTYWNY

MIEJSKA PRACOWNIA URBANISTYCZNA W ŁODZI
94 – 055 Łódź, ul. Milenkiego 5/95 tel.: (42) 6654540, (42) 6654541 fax.:(fax na zlecenie) (42) 6654542

MIEJSCOWY PLAN ZAGOSPODAROWANIA PRZESTRZENNEGO DLA CZĘŚCI OBSZARU MIASTA ŁODZI POŁOŻONEJ W REJONIE ULIC: PRZYJACIELSKIEJ, ZYGMUNTA, BAŁTYCKIEJ, LOTNEJ, SĄSIEDZKIEJ, DO TERENÓW KOLEJOWYCH

Dyrektor MPU w Łodzi:	dr inż. arch. Robert Wanza
Główny Projektant:	mgr inż. arch. Danuta Lipińska do dnia 09.08.2014 r. członek Okręgowej Izby Urbanistów pzk w Warszawie nr IVA-112 mgr Wojciech Gradowski do dnia 09.08.2014 r. członek Okręgowej Izby Urbanistów pzk w Warszawie nr IVA-05 Obecnie: mgr inż. arch. Danuta Lipińska od 09.08.2014 r. członek Okręgowej Izby Urbanistów pzk w Warszawie nr IVA-398
Zespół opracowujący:	
Struktura przestrzenna:	mgr inż. arch. Marcin Kosior mgr inż. Ewa Kowalska
Komunikacja:	mgr inż. Elżbieta Kałaczińska mgr inż. Krzysztof Grodziński
Wodociągi i kanalizacja:	mgr inż. Monika Meckier
Elektroenergetyka i telekomunikacja:	mgr inż. Jan Cichocki
Gaz i CO:	inż. Andrzej Zakrzewski inż. Marek Bubiak
Środowisko przyrodnicze:	mgr inż. Anna Olszczak – Wiotowska mgr inż. Marcin Jóźwik
Tytuł rysunku:	PROJEKT MIEJSCOWEGO PLANU ZAGOSPODAROWANIA PRZESTRZENNEGO
Nr rys.: 5	ŁÓDŹ, sierpień 2016 r. Skala: 1:1000