POŁOŻENIE OBSZARU OBJĘTEGO PROJEKTEM MIEJSCOWEGO PLANU ZAGOSPODAROWANIA PRZESTRZENNEGO NA TLE FORM OCHRONY PRZYRODY

0 500 1 000 2 000 m

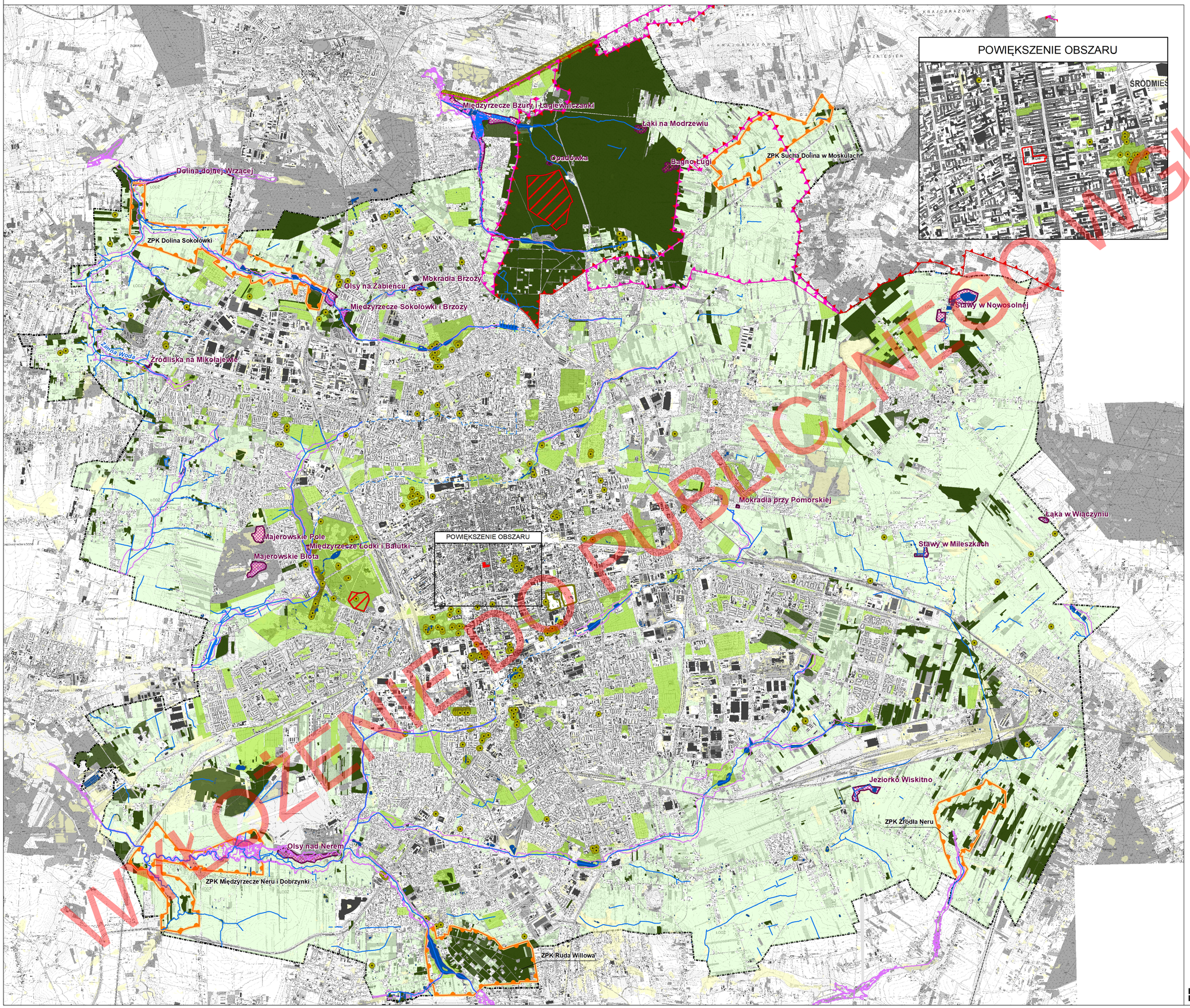

GRANICA MIASTA

GRANICA OBSZARU OBJĘTEGO PLANEM

TERENY PODLEGAJĄCE OCHRONIE PRAWNEJ

- REZERWATY PRZYRODY
- PARK KRAJOBRAZOWY WZNIESIEŃ ŁÓDZKICH
- OTULINA PARKU KRAJOBRAZOWEGO WZNIESIEŃ ŁÓDZKICH
- ZESPOŁY PRZYRODNICZO-KRAJOBRAZOWE
- UŻYTKI EKOLOGICZNE
- POMNIKI PRZYRODY
- POMNIKI PRZYRODY - PARK ŹRÓDLISKA

PODSTAWOWE ELEMENTY SYSTEMU PRZYRODNICZEGO MIASTA

- WODY POWIERZCHNIOWE
- TERENY ZIELENI LEŚNEJ
- TERENY Z DUŻYM UDZIAŁEM ZIELENI URZĄDZONEJ
- TERENY AKTYWNE PRZYRODNICZO, W TYM UŻYTKOWANE ROLNICZO
- WODY 100-LETNIE WYZNACZONE DLA RZEK, DLA KTÓRYCH NIE OPRACOWANO MAP ZAGROŻENIA POWODZIOWEGO
- TERENY NARAŻONE NA NIEBEZPIECZEŃSTWO PODTOPIEŃ WODAMI SPŁYWU POWIERZCHNIOWEGO (TERENY O SPADKACH SPŁYWU DO 1%, O POWIERZCHNI POWYŻEJ 500 M2)

WYŁOŻENIE DO PUBLICZNEGO WGLĄDU

MIEJSKA PRACOWNIA URBANISTYCZNA W ŁODZI
90 - 418 ŁÓDŹ al. Kościuszki 19 tel. 42 628 75 00, 628 75 01