MIEJSCOWY PLAN ZAGOSPODAROWANIA PRZESTRZENNEGO DLA CZĘŚCI OBSZARU MIASTA ŁODZI POŁOŻONEJ W REJONIE ULIC: KASZTELAŃSKIEJ, WYCIECZKOWEJ, WARSZAWSKIEJ I SKRZYDLATEJ

PROGNOZA ODDZIAŁYWANIA NA ŚRODOWISKO

WYRYS I WYPIS ZE STUDIUM UWARUNKOWAŃ I KIERUNKÓW ZAGOSPODAROWANIA PRZESTRZENNEGO MIASTA ŁODZI ZATWIERDZONEGO UCHWAŁĄ NR LXIX/1753/18 RADY MIEJSKIEJ W ŁODZI Z DNIA 28.3.2018 R., ZMIENIONĄ UCHWAŁAMI RADY MIEJSKIEJ W ŁODZI NR VI/215/19 Z DNIA 6 MARCA 2019 R. I NR LIII/1605/21 Z DNIA 22 GRUDNIA 2021 R.

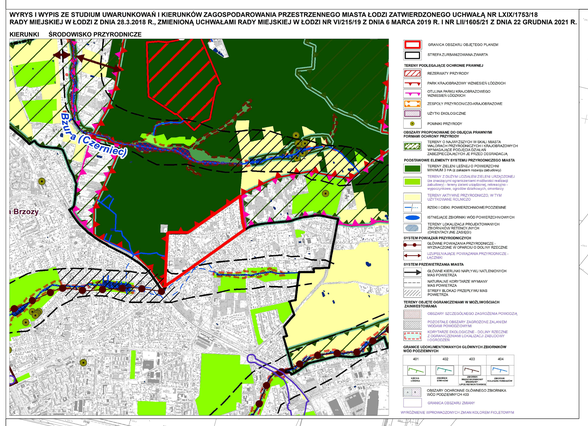

ul. Kasztelańska
ul. Strusia
ul. Wycieczkowa
ul. Warszawska
ul. Dojazdowa
ul. Strzałkowa
ul. Karcza
ul. Owoc
ul. Zalacza
ul. Pabianicka
ul. Sienkiewicza
ul. Kilińskiego
ul. Tadeusza Kościuszki
ul. Sienkiewicza
A.1.
A.2.
1UE
1UZ
1MNS-U
1MWW
1MNW-U
1MNB-MNS
1KKS
1KDL
3KDL
3KDD
4KDD
4KDL
2KDD
2KDL
1KDD
1KDW
1KDG
1KDX
1KDY
1KDZ
1KDU
1KDV
1KDT
1KDS
1KDR
1KDP
1KDM
1KDN
1KDK
1KDJ
1KDH
1KDF
1KDE
1KDB
1KDA
1KDC
1KDI
1KDO
1KDQ
1KDR
1KDS
1KDT
1KDU
1KDV
1KDW
1KDX
1KDY
1KDZ
2KDD
2KDL
3KDD
3KDL
4KDD
4KDL
1KDM
1KDN
1KDO
1KDP