# STUDIUM UWARUNKOWAŃ I KIERUNKÓW ZAGOSPODAROWANIA PRZESTRZENNEGO MIASTA ŁODZI
UWARUNKOWANIA
## STAN ISTNIEJĄCY - STRUKTURA FUNKCJONALNO - PRZESTRZENNA

ujednolicona forma ZAŁĄCZNIKA NR 2
DO UCHWAŁY NR LXIX/1753/18
RADY MIEJSKIEJ W ŁODZI
Z DNIA 28 MARCA 2018 R.
z wyróżnieniem zmian

SKALA 1 : 50 000

0 0,5 1 2 km

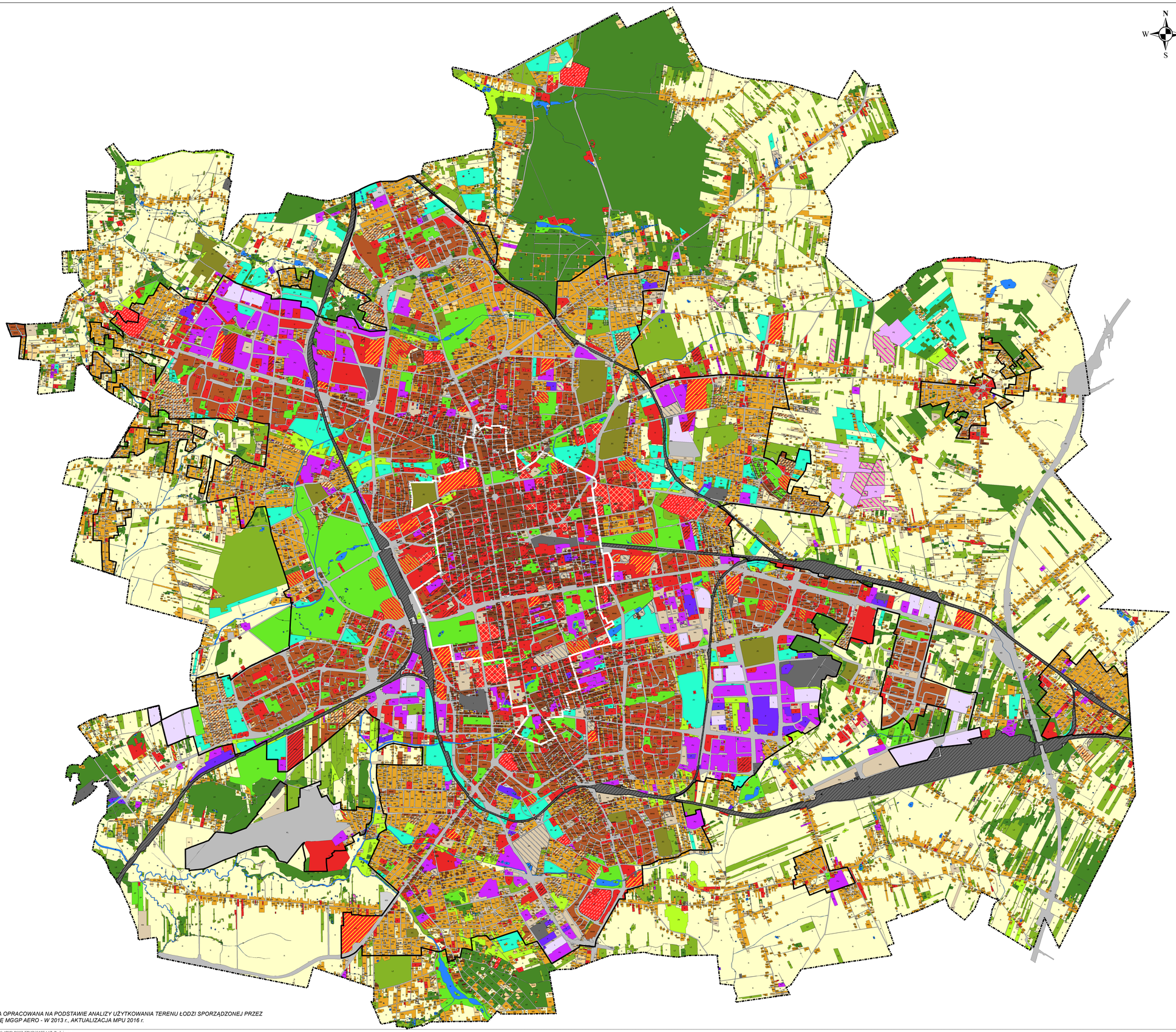


GRANICA MIASTA

GRANICA STREFY WIELKOMIEJSKIEJ

ISTNIEJĄCA STREFA ZURBANIZOWANA ZWARTA

### TERENY ZABUDOWY MIESZKANIOWEJ

**ZABUDOWA WIELORODZINNA**

- MWK — ZABUDOWA WIELORODZINNA TYPU KAMIENICZNEGO
- MWB — ZABUDOWA WIELORODZINNA TYPU BLOKOWEGO

**ZABUDOWA JEDNORODZINNA**

- MN — ZABUDOWA JEDNORODZINNA WOLNOSTOJĄCA
- MNS — ZABUDOWA JEDNORODZINNA SZEREGOWA
- MNR — ZABUDOWA JEDNORODZINNA REZYDENCJONALNA
- ML — ZABUDOWA JEDNORODZINNA LETNISKOWA

### TERENY ZABUDOWY USŁUGOWEJ

- UAB — USŁUGI ADMINISTRACYJNE I BIUROWE
- UO — ZESPOŁY SZKOLNICTWA WYŻSZEGO I NAUKI
- UZ — USŁUGI ZDROWIA (SZPITALE)
- UH — HANDEL WIELKOPOWIERZCHNIOWY
- US — TERENY KONGRESOWO - WIDOWISKOWO SPORTOWE
- U — POZOSTAŁE USŁUGI

### TERENY ZABUDOWY PRODUKCYJNEJ

- P — TERENY PRZEMYSŁOWE
- PU — TERENY PRZEMYSŁOWO - USŁUGOWE
- PE — TERENY EKSPLOATACJI POWIERZCHNIOWEJ SUROWCÓW (TERENY GÓRNICZE)
- L — CENTRA LOGISTYCZNE
- NN — NIEUŻYTKOWANE TERENY ZURBANIZOWANE WOLNE OD ZABUDOWY
- NP — NIEUŻYTKOWANE TERENY ZURBANIZOWANE ZABUDOWANE (PUSTOSTANY)
- NE — NIEUŻYTKOWANE TERENY EKSPLOATACYJNE I INNE

### TERENY INFRASTRUKTURY KOMUNIKACYJNEJ I TECHNICZNEJ

- KD — DROGI PUBLICZNE
- KDI — TERENY KOMUNIKACJI PUBLICZNEJ (DWORCE, ZAJEZDNIE, PARKINGI)
- KK — TERENY KOLEJOWE
- TZ — TERENY ZAMKNIĘTE KOLEJOWE
- KL — TEREN LOTNISKA
- I — OBIEKTY INFRASTRUKTURY TECHNICZNEJ I KOMUNALNEJ

### TERENY ZIELENI

- LS — LASY (WG EWIDENCJI GRUNTÓW)
- LZ — TERENY ZADRZEWIONE
- ZP — TERENY ZIELENI URZĄDZONEJ (PARKI, SKWERY, ZIELEŃ OSIEDLOWA)
- ZN — TERENY ZIELENI NIEURZĄDZONEJ NISKIEJ
- ZD — OGRODY DZIAŁKOWE
- ZC — CMENTARZE
- R — GRUNTY ORNE, SADY, ŁĄKI, PASTWISKA
- W — WODY POWIERZCHNIOWE

*MAPA OPRACOWANA NA PODSTAWIE ANALIZY UŻYTKOWANIA TERENU ŁODZI SPORZĄDZONEJ PRZEZ FIRMĘ MGGP AERO - W 2013 r., AKTUALIZACJA MPU 2016 r.*


mpu Łódź
MIEJSKA PRACOWNIA URBANISTYCZNA W ŁODZI
90 – 418 Łódź, al. Tadeusza Kościuszki 19 tel. 42/628-75-00, fax 42/628-75-03


| | | | |
|---|---|---|---|
| OPRACOWANIE: | STUDIUM UWARUNKOWAŃ I KIERUNKÓW ZAGOSPODAROWANIA PRZESTRZENNEGO MIASTA ŁODZI | | |
| TEMAT: | UWARUNKOWANIA - **STAN ISTNIEJĄCY - STRUKTURA FUNKCJONALNO - PRZESTRZENNA** | | |
| DATA: | SIERPIEŃ 2021 | NUMER: | 2 |