Miejscowy plan zagospodarowania przestrzennego dla części obszaru miasta Łodzi położonej w rejonie ulic: Bażanciej, Wycieczkowej, Kasztelańskiej i Skrzydlatej oraz granic terenu kolejowego i Lasu Łagiewnickiego.

Załącznik Nr 1
do uchwały Nr
Rady Miejskiej w Łodzi
z dnia 2019 r.

SKALA 1 : 2000 zmniejszona 1:3000

N

0 50 m 100 m

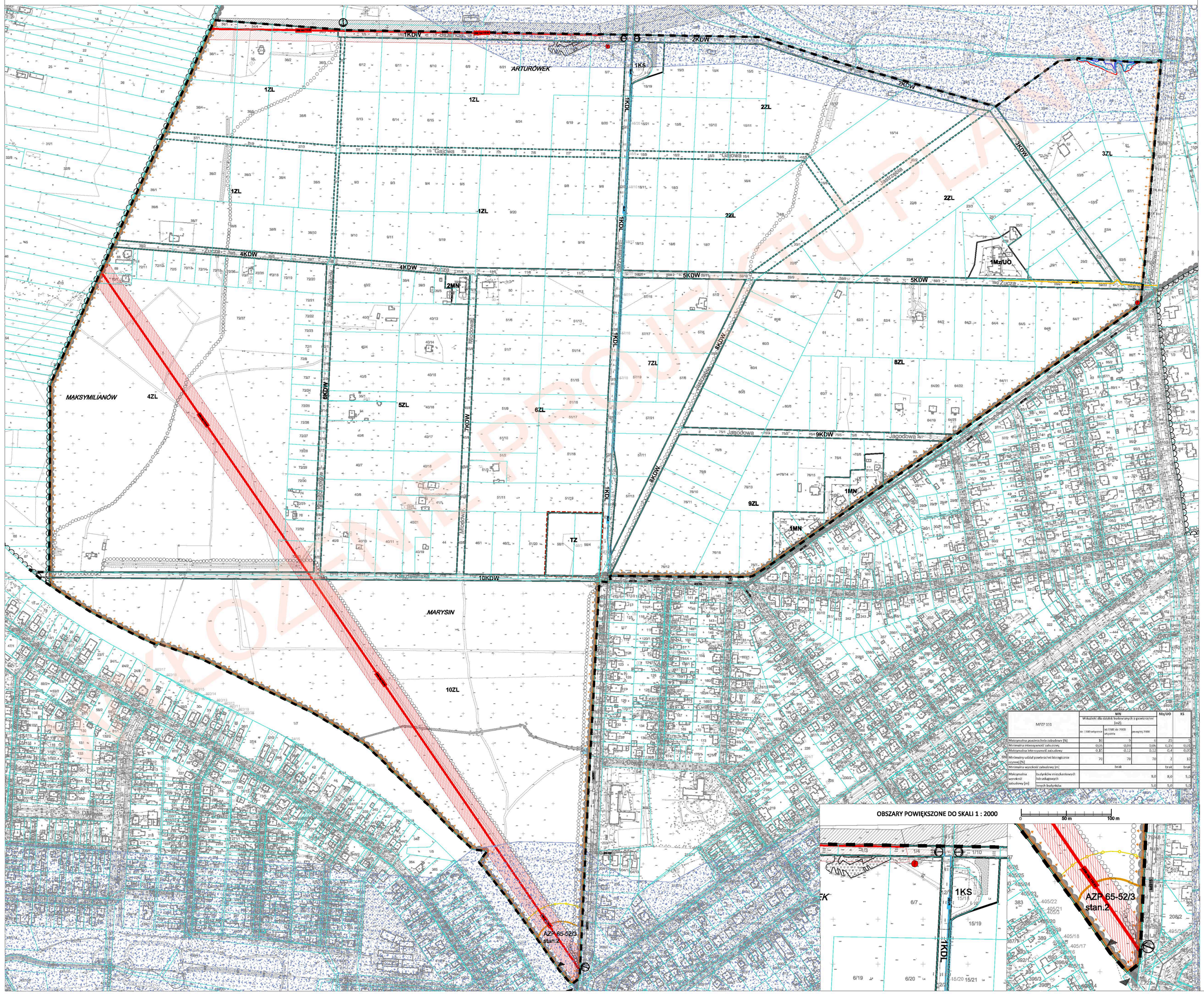
1KDW
2KDW
3KDW
4KDW
5KDW
6KDW
7KDW
8KDW
9KDW
10KDW
1KDL
1KS
ARTURÓWEK
MAKSYMILIANÓW
MARYSIN
Gajowa
Żuczka
Jagodowa
Kasztelańska
Wycieczkowa
Bażanciej
Skrzydlata
Lasu Łagiewnickiego
1ZL
2ZL
3ZL
4ZL
5ZL
6ZL
7ZL
8ZL
9ZL
10ZL
1MN
2MN
1Mz/UO
TZ
AZP 65-52/3
stan.2
OBSZAR PRZEKSZTAŁCEŃ KRAJOBRAZOWYCH