MIEJSCOWY PLAN ZAGOSPODAROWANIA PRZESTRZENNEGO DLA CZĘŚCI OBSZARU MIASTA ŁODZI POŁOŻONEJ W REJONIE ULIC: WYCIECZKOWEJ, ROGOWSKIEJ I STRYKOWSKIEJ

POŁOŻENIE OBSZARU OPRACOWANIA NA TLE FORM OCHRONY PRZYRODY

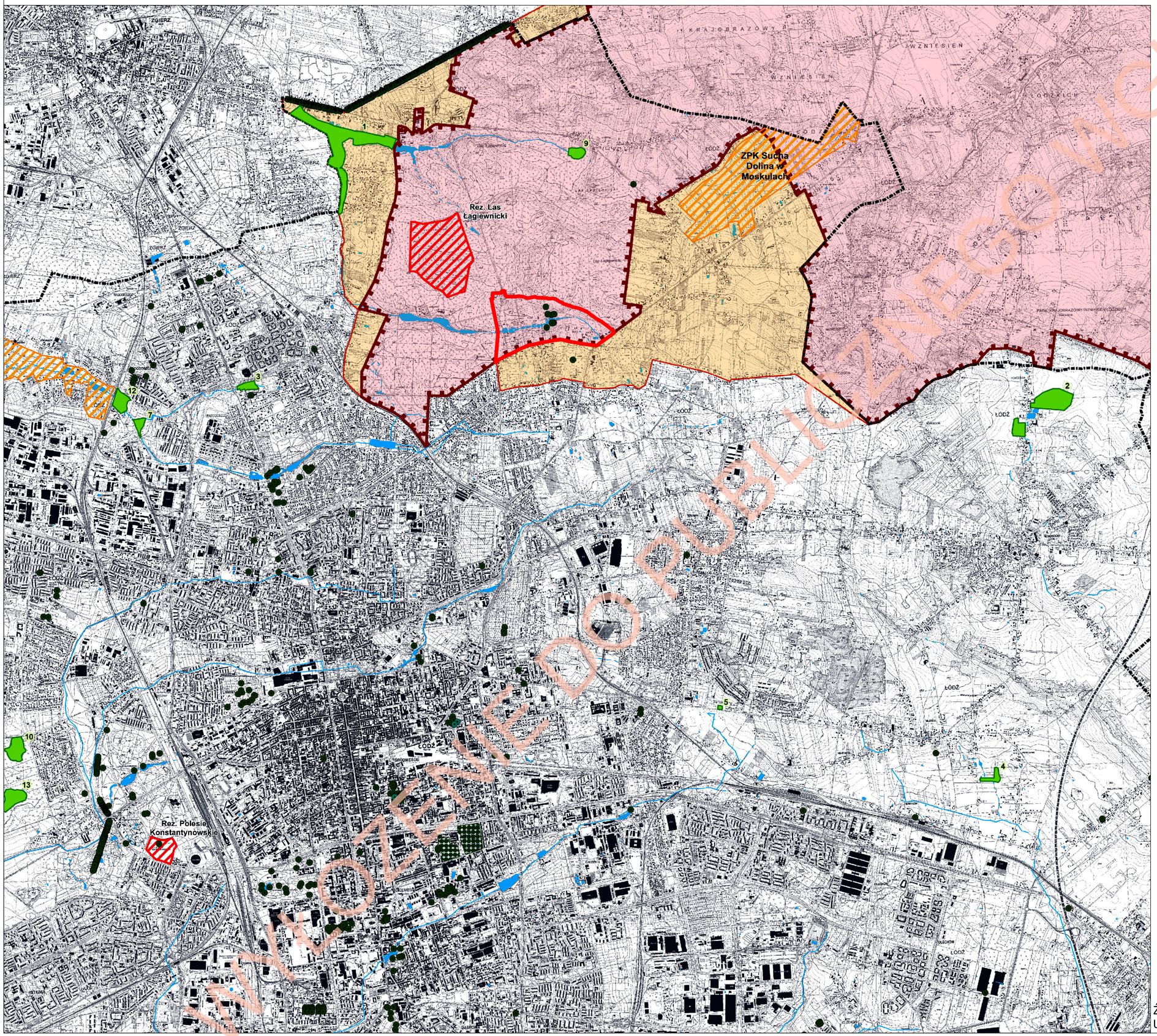

GRANICA OBSZARU OBJĘTEGO PLANEM

GRANICA MIASTA

WODY POWIERZCHNIOWE

REZERWATY PRZYRODY

"LAS ŁAGIEWNICKI"
"POLESIE KONSTANTYNOWSKIE"

PARK KRAJOBRAZOWY WZNIESIEŃ ŁÓDZKICH

OTULINA PARKU KRAJOBRAZOWEGO WZNIESIEŃ ŁÓDZKICH

ZESPOŁY PRZYRODNICZO-KRAJOBRAZOWE

UŻYTKI EKOLOGICZNE:

1. MIĘDZYRZECZE BZURY I ŁAGIENICZANKI
2. STAWY W NOWOSOLNEJ
3. MOKRADLA BRZOZY
4. STAWY W MILESZKACH
5. MOKRADŁA PRZY POMORSKIEJ
7. MIĘDZYRZECZE SOKOŁÓWKI I BRZOZY
9. ŁĄKI NA MODRZEWIU
10. MAJEROWSKIE BŁOTA
12. OLSY NA ŻABIEŃCU
13. MAJEROWSKIE POLE

POMNIKI PRZYRODY

POMNIKI PRZYRODY OŻYWIONEJ

POMNIKI PRZYRODY NIEOŻYWIONEJ

PARK ŹRÓDLISKA

Źródło: Opracowanie ekofizjograficzne sporządzone na potrzeby Studium Uwarunkowań i Kierunków Zagospodarowania Przestrzennego Miasta Łodzi

WYŁĄCZONE DO PUBLICZNEGO WGLĄDU